

INTERGRAPH
REGISTERED
RESEARCH
LABORATORY

CARTA DO COBERTO VEGETAL

Ilha Terceira - Açores

Gabinete de Ecologia Vegetal e Aplicada
DCA - UA

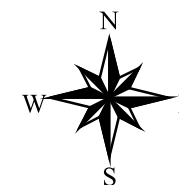
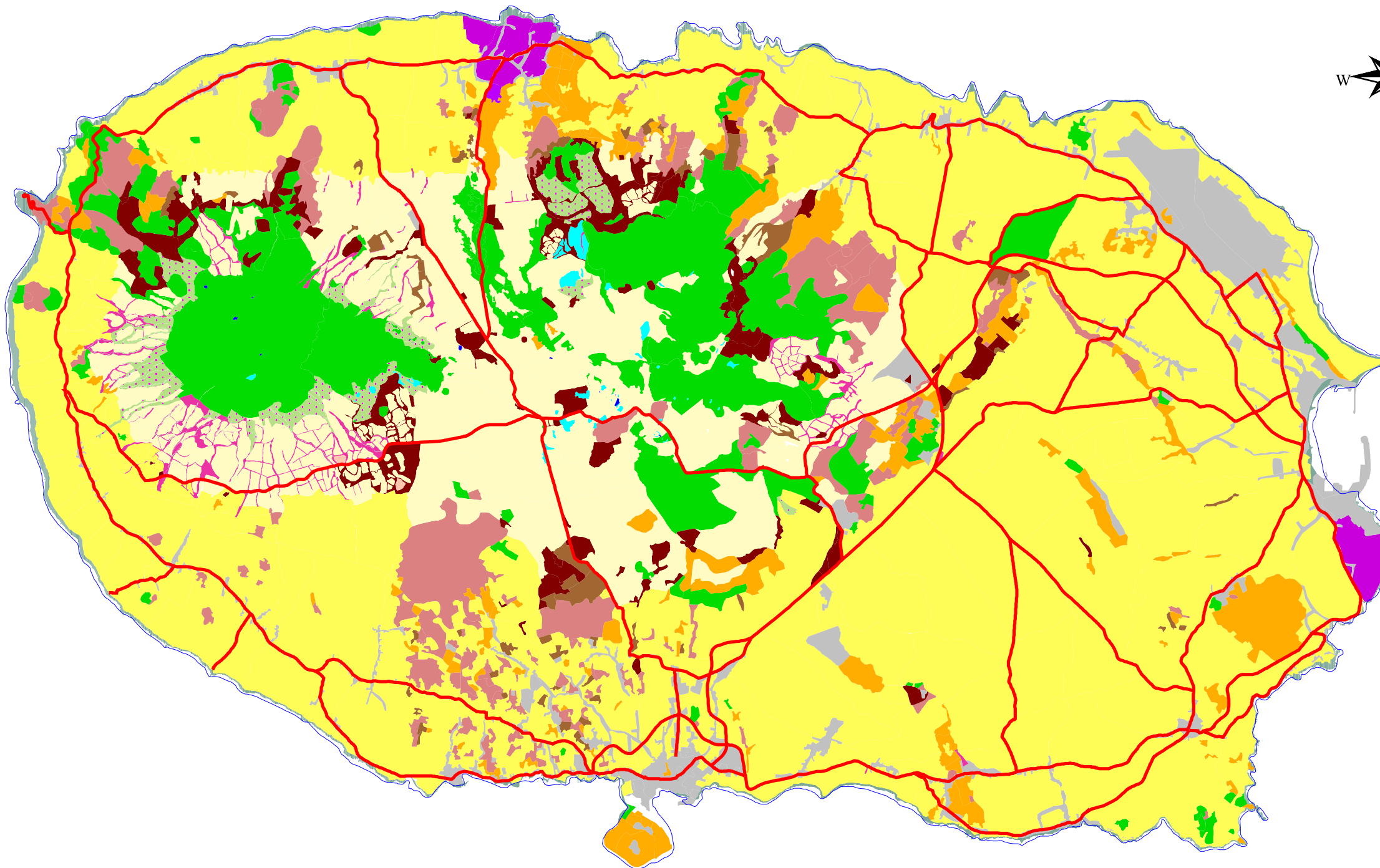

LEGENDA

- Vias de Comunicação
- Linha de Costa
- VEGETAÇÃO NATURAL:**
 - Galerias Ripícolas Naturais
 - Vegetação Costeira
 - Vegetação Natural com Plantação de Criptoméria
 - Vegetação Natural de Interior
- ZONAS HÚMIDAS:**
 - Lagoas e Prados Encharcados
 - Turfeiras
- VEGETAÇÃO SUBESPONTÂNEA:**
 - Vegetação de Recolonização Natural e/ou Subespontânea
- PRODUÇÃO AGRÍCOLA:**
 - Galerias de Abrigo
 - Pastagens e/ou Arvenses
 - Pastagens Húmidas Permanentes
 - Vinhas Tradicionais e Pomares
- PRODUÇÃO FLORESTAL:**
 - Matas de Produção de Folhosas
 - Matas de Produção de Resinosas
 - Matas de Produção Mistas
- ZONAS SOCIAIS E URBANAS:**
 - Áreas Sociais e Urbanas
 - Parques de Recreio



Ficha Técnica	UA-DCA/AZU/IMAR
CARTA DO COBERTO VEGETAL Ilha Terceira Açores	
Suporte Geográfico: Ficheiro digital base: Carta Militar 1:25 000 Sistema de projecção: U.T.M. (Universal Transverse Mercator) Data local: Graciosa base SW 1948 Zona 26S Limite de ilha: CD-ROM Atlas Digital do Ambiente. Direcção Geral do Ambiente	
Coordenador científico: Eduardo Dias Ecologia de campo, mapeamento de campo e fotointerpretação: Eduardo Dias; Rui Elias; Cândida Mendes; Paula Vagueiro; Cecília Melo; Suzana Ázera Tratamento SIG com fotointerpretação: Luis Vasco Nunes Sistema Classificativo: Sintaxonomia->uso>fisionomia>estrutura>fitossociologia Eduardo Dias; Cândida Mendes; Rui Elias	



Citação bibliográfica: DIAS, Eduardo; Elias, Rui; Mendes, Cândida; Nunes, Luís; Vagueiro, Paula; Melo, Cecília; Ázera, Suzana (2004). Carta do Coberto Vegetal da Ilha Terceira - Açores. Herbário da Universidade dos Açores. Angra do Heroísmo. ISBN: 972-99474-2-2